

## L'ORGANIGRAMME

### Direction des Services aux Occupants

Directeur : Fabien MENDEZ

Directeur Adjoint, Chef du Service Central de Proximité : Pascal DEWAILLY

Assistante de direction : Sabrina DRECQ

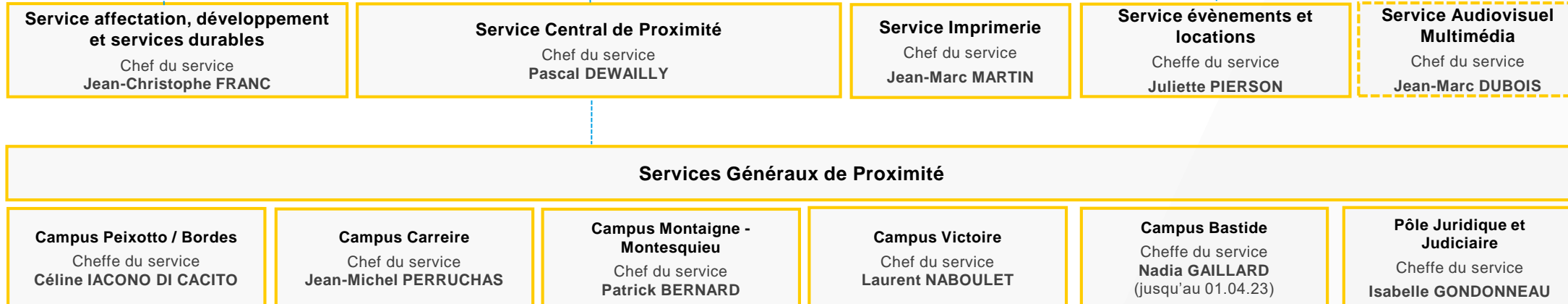

## L'ORGANIGRAMME

---

### Service Affectation, Développement et Services Durables

Chef du service : Jean-Christophe FRANC



**Chargée de gestion administrative et financière**  
Maud BESSON

**Gestionnaire administratif et logistique polyvalent**  
Nicolas MANET

**Chargée affectation des locaux**  
Christiane NZAMBA

**Gestionnaire affectation des locaux**  
Louise BAIL

**Gestionnaire développement durable et sociétal**  
Marion PERRIER

## L'ORGANIGRAMME

### Service Central de Proximité

Chef du service central de proximité : Pascal DEWAILLY



**Chargé de projets transverses**

Jérémie GAILLARD

**Responsable contrôle qualité / Nettoyage externalisé**

Jacinto POIDEVIN

**Contrôleuse qualité / Nettoyage externalisé**

Emilie TRICARD

**Chargé de gestion déménagements, relocalisation et parc copieurs**

Piseï PRAK

### Services Généraux de Proximité

**Services généraux de proximité**

**Campus Peixotto / Bordes**

Cheffe du service  
Céline IACONO DI CACITO

**Services généraux de proximité**

**Campus Carreire**

Chef du service  
Jean-Michel PERRUCHAS

**Services généraux de proximité**

**Campus Montaigne - Montesquieu**

Chef du service  
Patrick BERNARD

**Services généraux de proximité**

**Campus Victoire**

Chef du service  
Laurent NABOULET

**Services généraux de proximité**

**Campus Bastide**

Cheffe du service  
Nadia GAILLARD

**Services généraux de proximité**

**PJJ**

Cheffe du service  
Isabelle GONDONNEAU

L'ORGANIGRAMME

Services Généraux de Proximité\_ Campus Peixotto / Bordes

Cheffe du service : Céline IACONO DI CACITO / Nelly GAVELLO par intérim

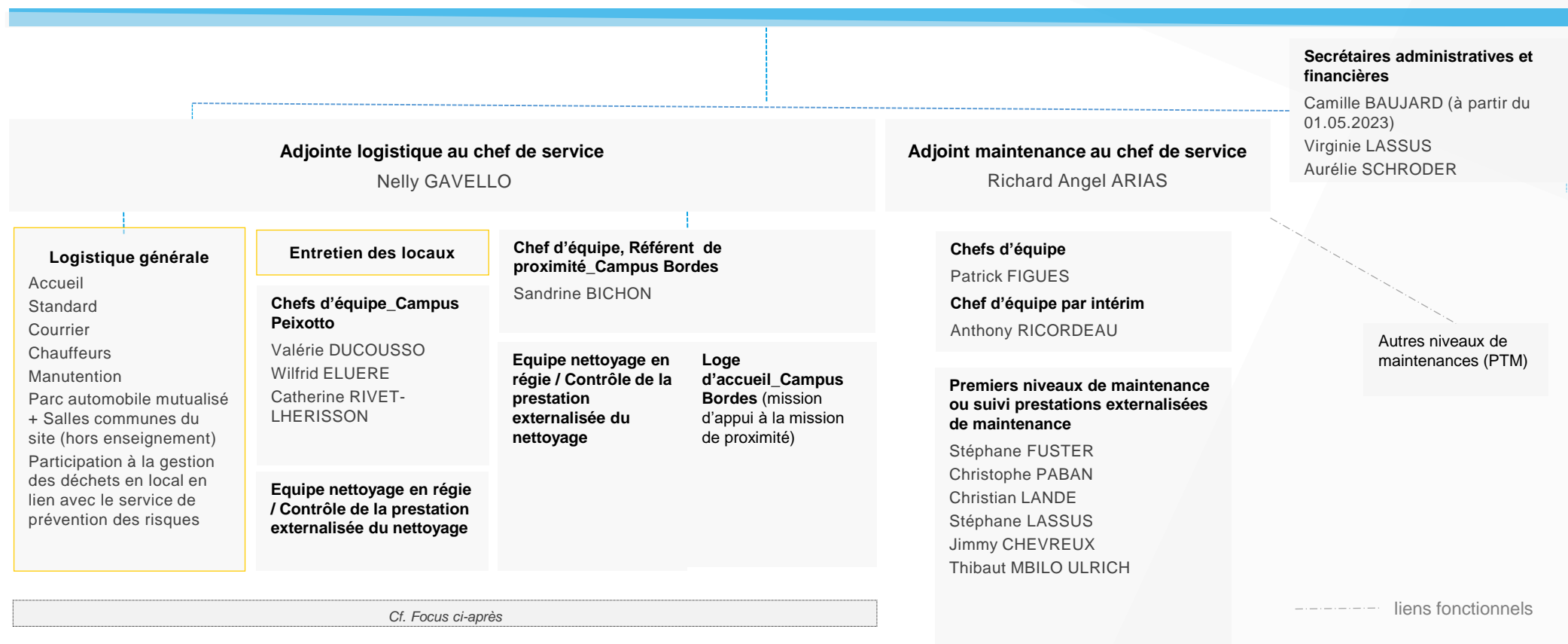

L'ORGANIGRAMME

Services Généraux de Proximité\_ Campus Peixotto / Bordes

Cheffe du service : Céline IACONO DI CACITO

Adjointe logistique : Nelly GAVELLO

Focus  
Logistique générale  
et entretien des locaux

Logistique générale

Entretien des locaux

Chef d'équipe, Référent de proximité\_Campus Bordes

**Accueil \_ Loge Bât A39**  
Cécile GRAUL

**Standard \_ Bât C4**  
Nathalie MULA  
Sandrine SUDRE

**Chauffeurs**  
Jean-Charles BARTHES  
Sébastien CLERMONT  
(/imprimerie)  
Fatah KACI  
Sébastien MARCHANT

**Manutention**  
Sébastien CLERMONT / Fatah KACI / Sébastien MARCHANT

**Gestion des déchets en local**  
Nelly GAVELLO

**Service courrier \_ Bât C4**  
Jean-Luc DAVAL

**Réservations parc automobile mutualisé + salles communes du site (hors enseignement) via GRR**  
*En cours de recrutement*  
Virginie LASSUS  
Aurélie SCHRODER

**Chefs d'équipe\_Campus Peixotto**  
Valérie DUCOUSSO  
Wilfrid ELUERE  
Catherine RIVET-LHERISSON

**Equipe nettoyage en régie / Contrôle de la prestation externalisation du nettoyage**

**Equipe Mme DUCOUSSO :**  
Linda BRODEMESTRE / Fayçal DJEMYA / Virginie FAURY / Marie GUINES / Chia Louise AMBEU / Pascal LAMBERT / Adjoto Léopoldine MARTELOT/ Corinne PIRES / Komi ANKRAH / Yassmin HOFF

**Equipe Mr ELUERE :**  
Noura BENAHMED / Martine MESURET / Aïcha MEGHAZI / Jean Yves LEFEUVRE / Karine MAUMONT / Jocelyne OPANOVA / Henriette OSANGO / Alexandre WESOLOWSKI

**Equipe Mme RIVET-LHERISSON :**  
Alfiya BERNY / Neima KELAI / Marie-Christine SARDU / Fatoumata MBALLO / Salima DALAA/ Laurence LALANDE

Sandrine BICHON

**Equipe nettoyage en régie / Contrôle de la prestation externalisation du nettoyage**

Marie-Christine DA COSTA / Khadige LAURENCE / Naima OUISSA / Manuel GARCIA / Fatima RICHARD / Marie NDI MBARGA / Asnaku HALLEY / Touria ZTAIT-EL BOUHAHI / Régina FERLAUD / Geneviève MENGUE/Jean-Pierre BLANCHARD / Jennifer BICHON

**Loge d'accueil\_Campus Bordes (mission d'appui à la mission de proximité)**  
Sylvie DUCROCQ

L'ORGANIGRAMME

Services Généraux de Proximité\_ Campus Carreire

Chef du service : Jean-Michel PERRUCHAS

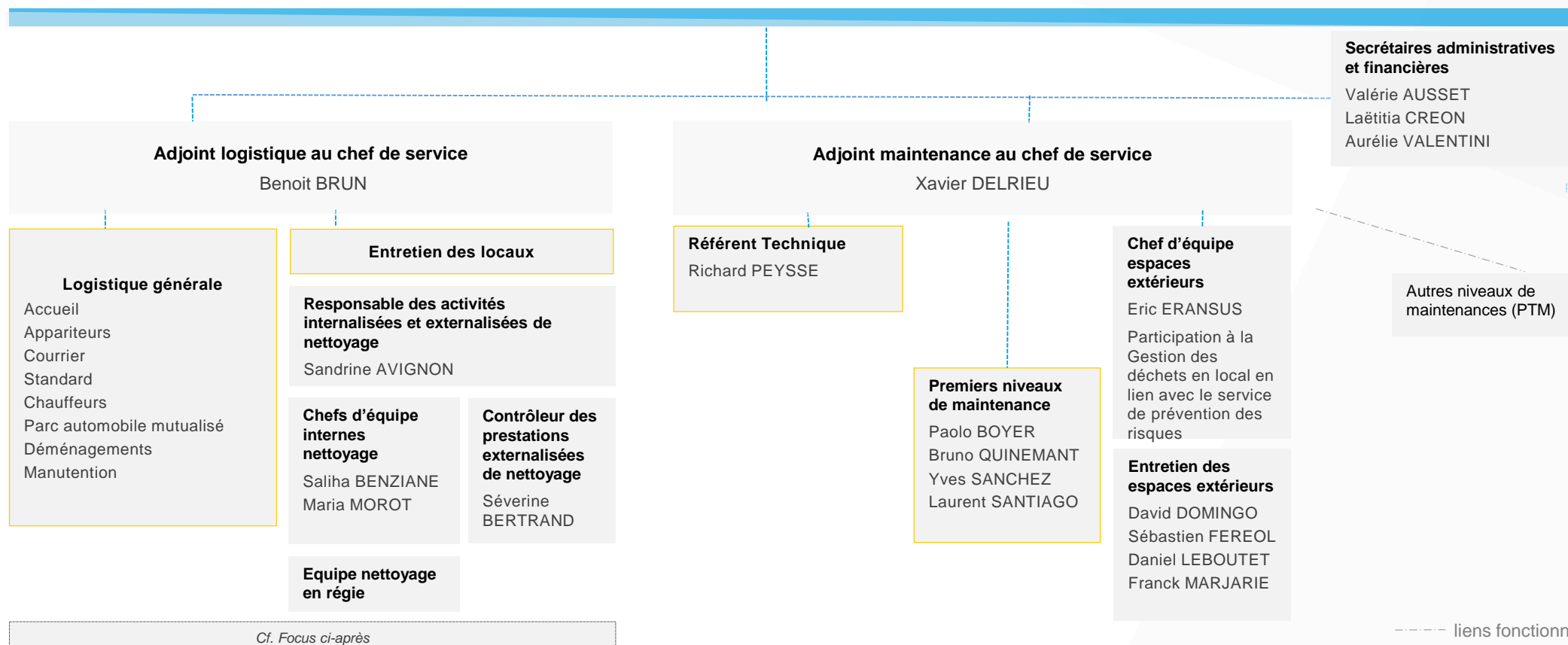

L'ORGANIGRAMME

Services Généraux de Proximité\_ Campus Carreire

Chef du service : Jean-Michel PERRUCHAS

Adjoint logistique : Benoit BRUN

Focus  
Logistique générale  
et entretien des locaux

Logistique générale

Accueil \_ Bât. 204

Ouahiba KERVELLA

Service courrier \_ Bât 209

Laurence BROTEAU / Claudine NOE

Standard \_ Bât 204

Caroline MATHELIN

Chauffeurs

Alex ARNETON  
Richard LAFON

Réservations parc automobile mutualisé via GRR

Valérie AUSSET  
Laetitia CREON  
Aurélie VALENTINI

Agents polyvalents / Appariteurs / Manutention / Participation à la Gestion des déchets en local en lien avec le service de prévention des risques

Alex ARNETON / Christian COQUAZ  
Afiwa DAKU / Nathalie DAUBIGNEY  
Fabrice FEUILLETTE / Karine FRESNEL  
Sabine GOMEZ / Georges MORDICE  
Nathalie PEYSSE / Marc VANNIER

Entretien des locaux

Responsable des activités internalisées et externalisées de nettoyage

Sandrine AVIGNON

Chefs d'équipe internes nettoyage

Saliha BENZIANE  
Maria MOROT

Contrôleur des prestations externalisées de nettoyage

Séverine BERTRAND

Equipe nettoyage en régie

Awa BANKAITES  
Etiennette BARET / Rabiaa BENZIANE  
Carole BORDIER / Anne-Marie CARPAYE  
Emilia GONZALEZ / Farida HADOUCHE  
Nathalie HEZER / Maxime LAPORTE  
Marie MARCEL / Claire NJANDJO  
Marc ODIN / Cristelle PICHARD  
Chantal RAZAFITSALAMA/Isabelle RIQUELME  
Sébastien VERBRUGGHE  
Sabine PARROT

L'ORGANIGRAMME

Services Généraux de Proximité\_ Campus Montaigne-Montesquieu

Chef du service : Patrick BERNARD

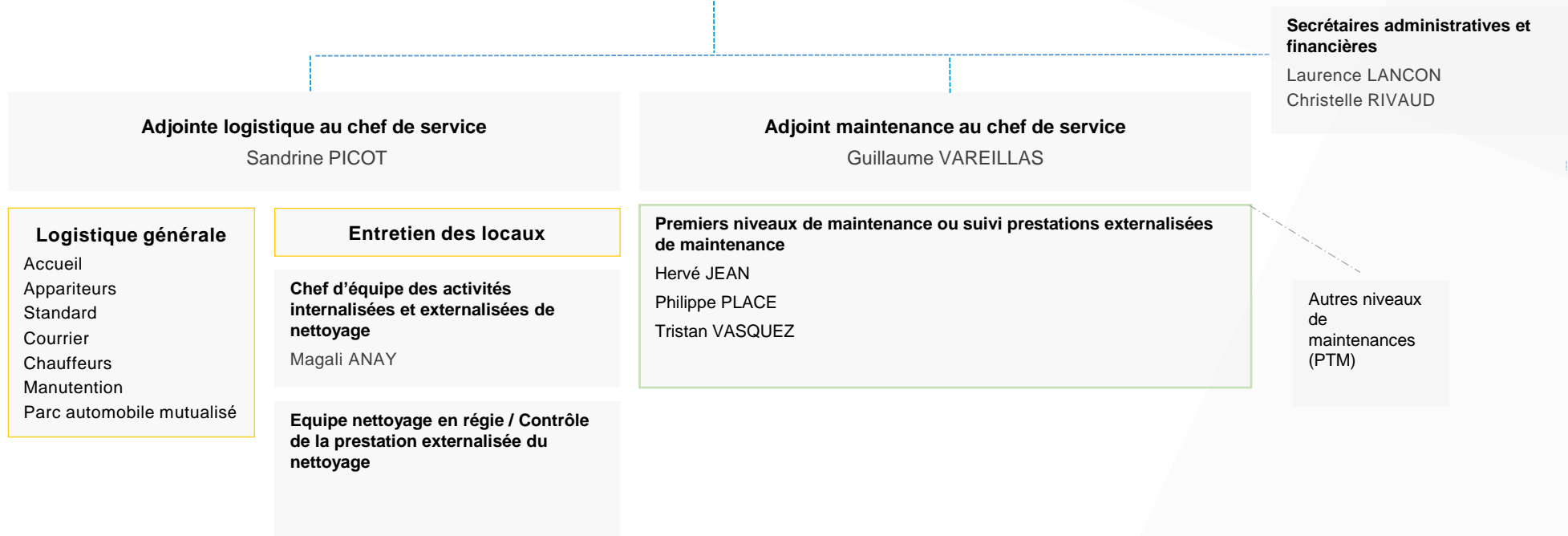

Cf. Focus ci-après

----- liens fonctionnels



L'ORGANIGRAMME

Services Généraux de Proximité\_ Campus Montaigne-Montesquieu

Chef du service : Patrick BERNARD

Adjointe logistique : Sandrine PICOT

Focus  
Logistique générale  
et entretien des locaux

Logistique générale

Accueil \_ Appareteurs \_ Bât B/Rdc

Michel BARTHEZ  
Véronique GASTON  
Jean-Pierre LAURENCE-GAY

Standard \_ Bât B/Rdc

Jean-Pierre BARBOTEAU  
Catherine FILLAUD

Service courrier \_ Bât B/Rdj

Emmanuel CLÉMENT  
Jean-Pierre LAURENCE-GAY  
Matthieu MARCOUX

Réservation parc automobile  
mutualisé via GRR

Jennifer DEVIN  
Christelle RIVAUD

Agent polyvalent / Chauffeur / Manutention

Jean-Pierre LAURENCE-GAY

Entretien des locaux

Chef d'équipe des activités internalisées et externalisées de nettoyage

Magali ANAY

Equipe nettoyage en régie / Contrôle  
de la prestation externalisée du  
nettoyage

Halima ARFI  
Elsa BEGUET  
Sophie BEY  
Marie-France CRESCENZO  
Agnès DOCHE  
Béatrice FORGET  
Olivier TRICARD  
Anthony VAVASORI  
Véronique YSSARTIER

Equipe nettoyage / STAPS

Shlira ALKHASSIM  
Fabienne EVEN  
Suzanne GAJAN

Agent technique polyvalent /  
STAPS

*En cours de recrutement*

L'ORGANIGRAMME

**Services Généraux de Proximité\_ Campus Victoire**  
**Chef du service : Laurent NABOULET**

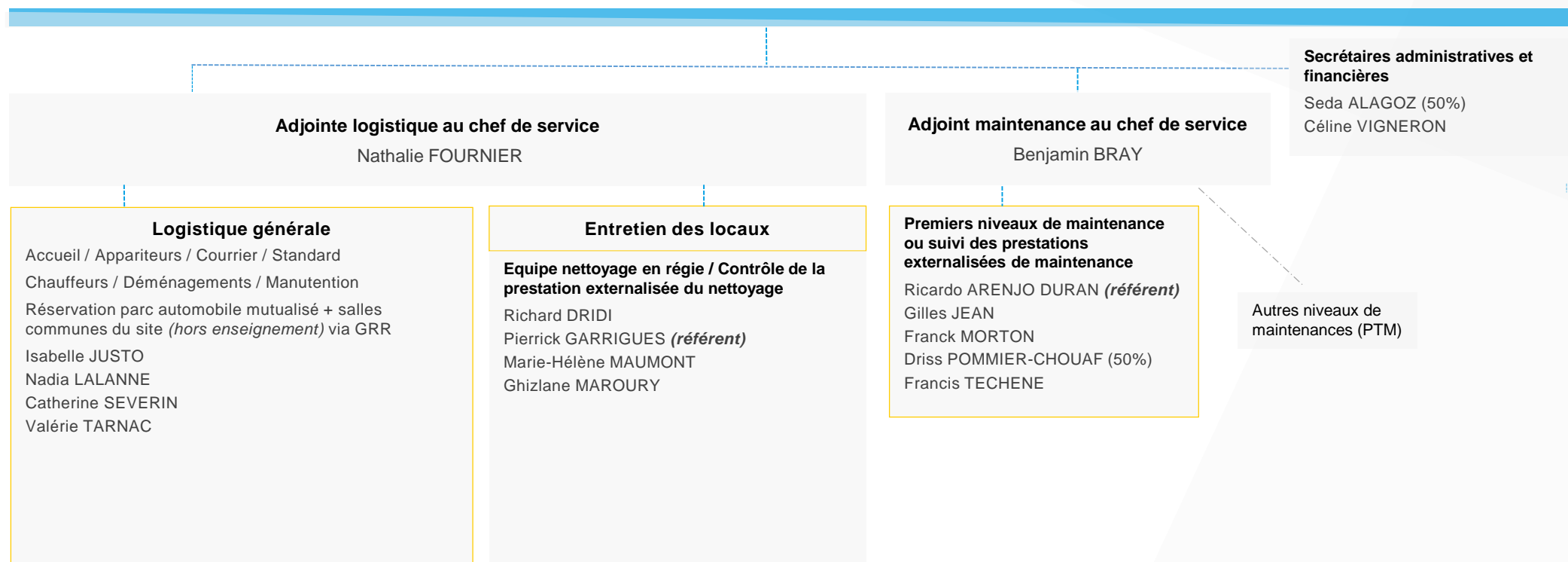

----- liens fonctionnels

## L'ORGANIGRAMME

## Services Généraux de Proximité \_ Campus Bastide

Cheffe du service : Nadia GAILLARD

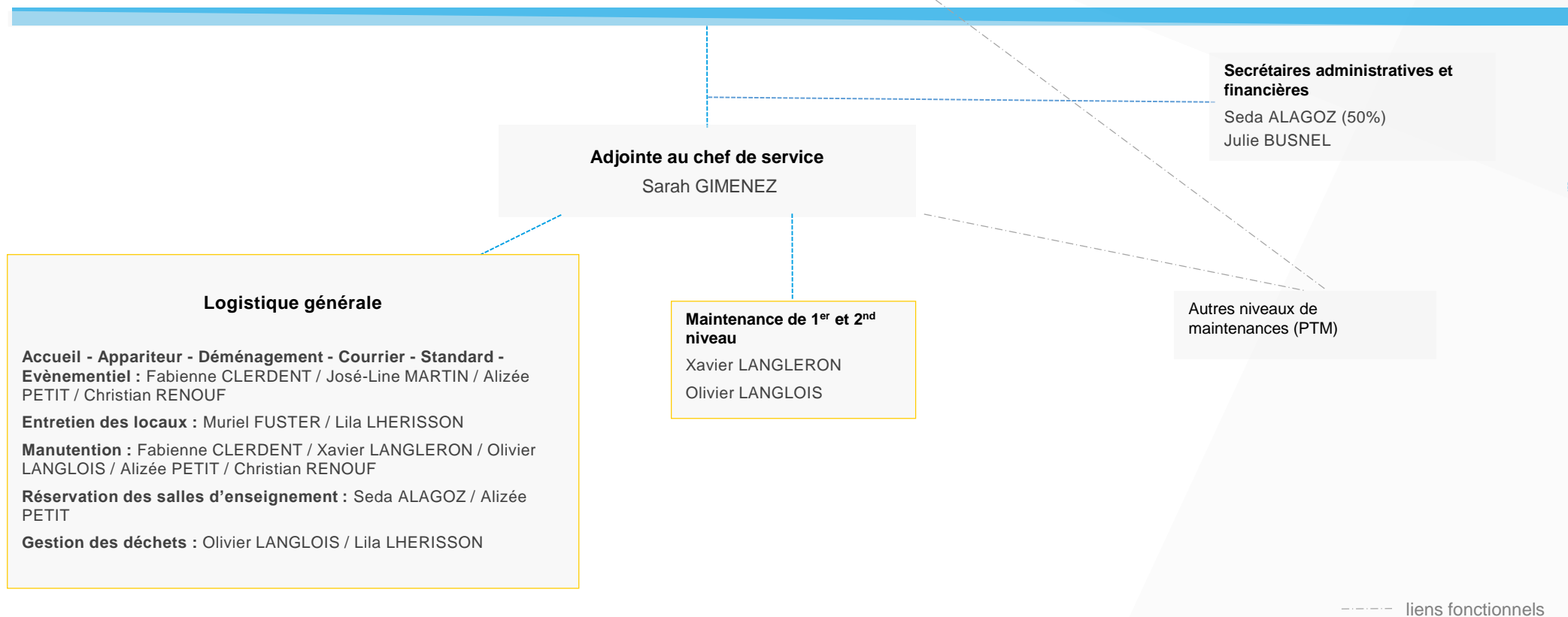

## L'ORGANIGRAMME

## Services Généraux de Proximité \_ Pôle Juridique et Judiciaire

Cheffe du service : Isabelle GONDONNEAU

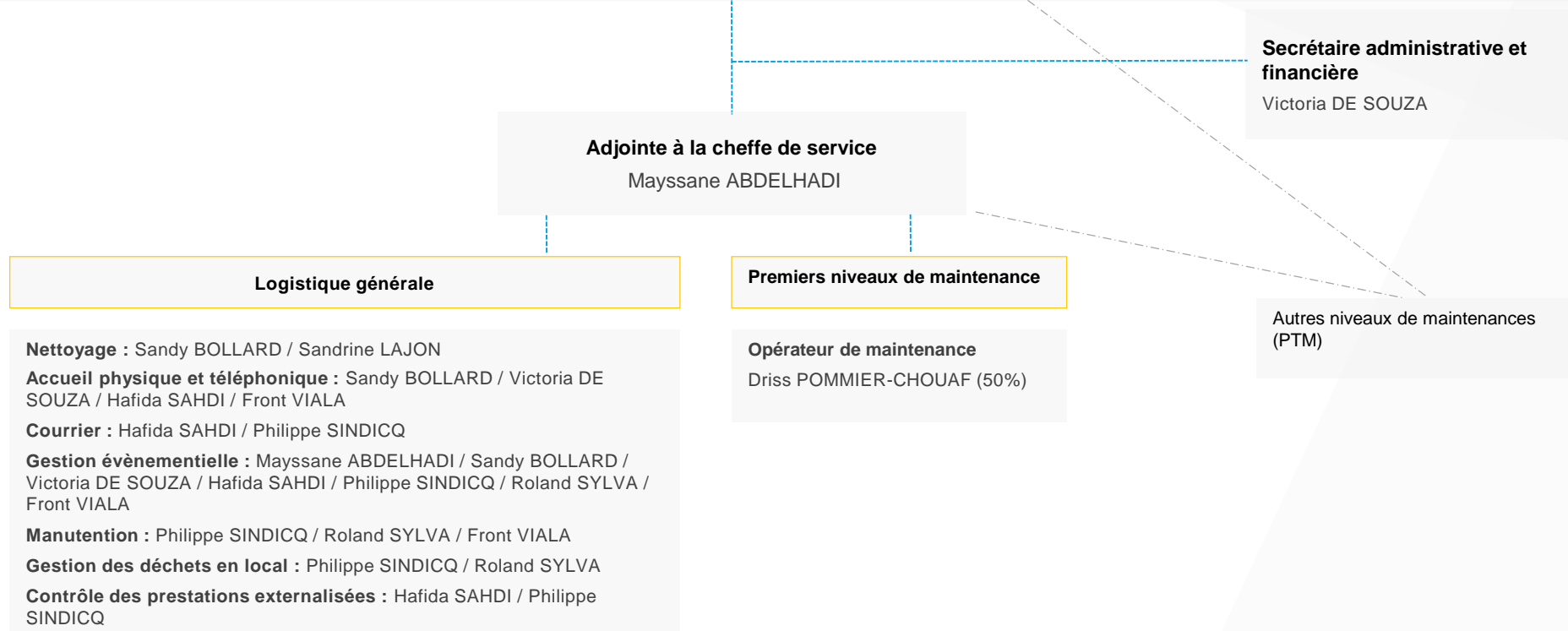

- - - - - liens fonctionnels

## L'ORGANIGRAMME

### Service Imprimerie

**Chef du service : Jean-Marc MARTIN**

Adjoint du chef de service : **Chloé ZELIKSON**



#### Imprimerie Centrale Campus Peixotto Bordes

#### Ateliers de proximité

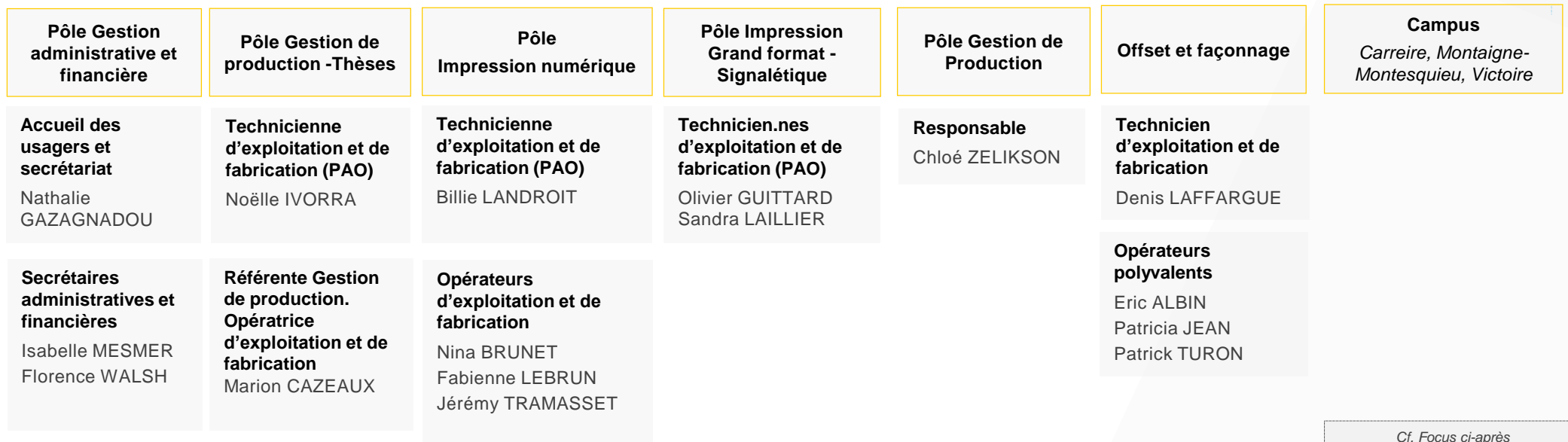

*Cf. Focus ci-après*

## L'ORGANIGRAMME

### Service Imprimerie

**Chef du service : Jean- Marc MARTIN**  
 Adjoint du Chef de service : **Chloé ZELIKSON**

Focus  
Ateliers de proximité



**Imp centrale/Campus  
Peixotto Bordes** (Cf.  
org précédent)

**Campus Carreire**

**Campus Montaigne-Montesquieu**

**Campus Victoire**

**Opérateurs d'exploitation et de  
fabrication**

Christelle ALLEMAND  
Jean-Raphaël BOBO

**Opérateur d'exploitation et de  
fabrication (PAO)**

Patrick CARTRON

**Technicienne PAO**

Marie-Pierre BEAUFOUR

**Opérateur d'exploitation et de  
fabrication**

Manuel DENIS

**Technicien d'exploitation et de  
fabrication**

Christophe MAURICE

**Opérateur d'exploitation et de  
fabrication**

Franck PRUJA

## L'ORGANIGRAMME

---

### Service évènements et locations

Cheffe du service : Juliette PIERSON



#### Locations d'espace Evénements et accompagnement Congrès

#### Locations

**PJJ**  
Campus Montaigne-  
Montesquieu

**Campus Victoire-Bastide**

**Campus Peixotto/Bordes-  
site Haut-Carré,**

**Campus Carreire,**

**Gestion Centres d'hébergement Prévost / Talence,  
Maison Bordes / Les Eyzies**

**Gestionnaires**  
Claire AUGAGNEUR

**Gestionnaire**  
Sabine RAPOSO

**Gestionnaire**  
Natacha MILESI

**Gestionnaire**  
Jeanne GAUL-GOUZES

**Gestionnaire**  
Bahia ZAHRI

**Gestionnaire Maison Bordes - Les Eyzies**  
Isabelle PETRINI

## L'ORGANIGRAMME

## Service Audiovisuel et Multimédia

Chef de service : Jean-Marc DUBOIS



Secrétaire administrative et financière  
Kheira ZERKANE

Cellule exploitation et assistance  
Sandrine MICHENAUD / Jean SICARDON

Cellule production  
Agnès LARCHER-SIMONNET

Antenne Victoire  
Pey Berland + Bastide

Antenne  
Peixotto + Bordes

Antenne  
Montesquieu

Antenne Carreire  
+ sites distants

Audiovisuel /  
mutlimédia

Audiovisuel

Photographie

Responsable  
Christine GEHRES

Responsable  
Christophe HARDY

Responsable  
Alain SCHAEFFER

Responsable  
Rudy MAILLET

Jérôme GABET

Yves GLOINEC  
Jean SICARDON

Hugues  
BRETHEAU  
Olivier GOT

Equipe technique  
Sébastien  
GROSHENRY  
*En cours de  
recrutement*

Equipe technique  
Nicolas GIRAUD

Equipe technique  
Olivier BERTRAND (AP)

Equipe technique  
Pierre DUGARCEIN  
*En cours de  
recrutement*

Marin LEBRET  
PASS délocalisés Agen  
(Campus du Pin), Dax  
Périgueux et Pau